

Konzept und Konditionen der Synergie Schmiede 2020

Gesundheit und Wohlbefinden für Mensch und Tier

Mit deiner Individualität Teil eines großen Ganzen sein

Alles und jeder was Körper, Geist und Seele gut tut, findet hier Raum – Therapeuten, Energetiker, Künstler, Handwerker, Musiker, Autoren, Fotografen, Grafiker, etc.

„Das Ganze ist mehr, als die Summe der Einzelteile“

bzw. gemeinsam sind wir mehr!

Wenn das große Ganze gesehen wird, wird auch jeder einzelne besser gesehen. Und genau da setzt die Synergie Schmiede an. Ein gemeinsamer Außenauftritt über die Synergie Schmiede erhöht die Präsenz und erzeugt mehr Aufmerksamkeit. Durch jeden Teilnehmer wird die Sichtbarkeit und Reichweite potenziert.

Synergien der Teilnehmer:

Interessante Menschen kennen lernen und gemeinsam etwas bewegen

Finden und gefunden werden:

DIE Adresse, wenn es um Gesundheit und Wohlbefinden für Mensch und Tier geht

Die Synergie Schmiede bietet gesammelte Informationen und Kontakte zu Leistungen und Produkte rund um Gesundheit und Wohlbefinden für Mensch und Tier

Schwerpunkte für 2020:

1.) Werbeplattform:

- **Gemeinsame Werbewirksamkeit**
 - 1.) Teilnahme an der Synergie Schmiede
 - 2.) Gutscheine der Synergie Schmiede
 - 3.) Interner und externer Veranstaltungskalender der Synergie Schmiede

2.) Räumlichkeiten der Synergie Schmiede:

- **Vermietung der Räumlichkeiten**
Veranstaltungen und Behandlungen in der Synergie Schmiede

3.) Wissensplattform:

- **Teilen von Wissen und Erfahrungen (im Aufbau...)**
Wissen rund um Gesundheit und Wohlbefinden für Mensch und Tier aus unterschiedlichsten Perspektiven soll hier zusammen laufen und nach außen getragen werden z.B. mittels Blogbeiträge auf der Homepage der Synergie Schmiede.

Für 2020 ist die 2. Hausmesse der Synergie Schmiede geplant – ein fixes jährliches Event

Die gemeinsamen Veranstaltungen beinhalten immer einen wohltätigen Zweck. Im Rahmen einer Tombola und einem wohltätigen Bücherflohmarkt 2019 konnten über 2000€ für lokale Einzelschicksale gesammelt und den betreffenden Familien übergeben werden.

1.) Teilnahme an der Synergie Schmiede:

Leistungen:

- Gleichgesinnte finden und Synergien Schmieden:
Treffen und Austausch mit den Teilnehmern in dem Wissen, dass diese ebenfalls an Synergien/Zusammenarbeit interessiert sind
- Präsentation und Verlinkung:
+ Bild/Logo + Kontaktdaten + Kurzbeschreibung + Verlinkung zur eigenen Seite
- Kostenfreie Änderungen und Ergänzungen der Eintragung
- Teilnehmerliste als pdf zum Download
- Teilnehmer der Synergie Schmiede dargestellt auf einer Google Map
- Auslegen von Werbemittel und 1-2 Produkten zur Ansicht in der Synergie Schmiede
- Social Media Werbung

Jahresbeitrag 180 € (entspricht 15 € / Monat)

zahlbar jährlich fürs Kalenderjahr

12 Monate Werbewirksamkeit zu einem unschlagbaren Preis

Preislich vergleichbar mit einmal Werbeflyer drucken – leistungsmäßig weit darüber

Für die Teilnahme an der Synergie Schmiede ist es unbedeutend, aus welcher Region du kommst, da diese unabhängig von den Räumlichkeiten der Synergie Schmiede ist.

Um den gemeinsamen Nutzen zu erhöhen sind folgende Punkte von Bedeutung:

- **Verlinkung zur Synergie Schmiede Seite von der eigenen Homepage**
- **Einbindung der Google Map der Synergie Schmiede Teilnehmer auf der Homepage**
- **Gegenseitiges Teilen von Facebookeinträgen, Veranstaltungen, etc.**

Durch diese gegenseitige Unterstützung erhöht sich die Sichtbarkeit jedes Einzelnen

Bei der Synergie Schmiede handelt es sich nicht um eine anonyme Werbeplattform, sondern Mag. Annabell Eder steht als direkter Ansprechpartner für Teilnehmer und Kunden zur Verfügung (+43 650 / 4111302, annabell@synergie-schmiede.at bzw. immer Dienstags von 16 -19 Uhr vor Ort in der Synergie Schmiede. Hier kann jeder kommen, um sich zu informieren, austauschen, Synergien schmieden etc. einfach nett beisammen sein

2.) Gutscheinheft der Synergie Schmiede

Der Vorteil gegenüber Flyern ist, dass ein Gutscheinheft in der Regel für den gesamten Gültigkeitszeitraum (12 Monate) im Haushalt ist und auch immer wieder durchgesehen wird. Durch die Inanspruchnahme mehrere Gutscheine werden neue Kunden gewonnen.

Aufbau des Gutscheinheftes:

Das Gutscheinheft hat das Format A6. Bei ihrer Werbung und Beschreibung des Angebotes/Gutscheines ist ein perforierter Gutscheinabschnitt, der bei Inanspruchnahme der Leistung herausgetrennt und abgegeben wird.

Werbepaket Gutscheinheft:

159 € inkl. 15 Gutscheinhefte
(UVP 12,90 €/Gutscheinheft)

lange Werbewirksamkeit mit Kundenmehrwert

Weitere Gutscheinhefte EK:

Einzelpreis 6,90 €/Stück
ab 10 Stück 5,90 €/Stück
ab 50 Stück 4,90 €/Stück

zum Weiterverkauf oder als Kundengeschenke und gleichzeitig Unterstützung eines ausgewählten Einzelschicksal durch die Synergie Schmiede

1 € pro verkauftem Gutscheinheft wird für einen wohltätigen Zweck gespendet
(gilt nicht für die im Paket inkludierten Gutscheinhefte)

- Die Synergie Schmiede behält sich das Recht vor, Werbeanzeigen abzuweisen
- Mindestteilnehmerzahl für die Erstellung des Gutscheinheftes

3.) Veranstaltungen und Veranstaltungskalender

Hausinterne Veranstaltungen der Synergie Schmiede und *neu* auch externe Veranstaltungen können über die Synergie Schmiede beworben werden.

- Eintrag im Veranstaltungskalender der Homepage
- Facebook-Veranstaltung

Hausinterne Veranstaltungen der Synergie Schmiede:

15 € / Veranstaltung

der Betrag wird bei Zustandekommen der Veranstaltung von der Raummiete abgezogen

Für externe Veranstaltungen:

15 € / Veranstaltung

Vielbucherpaket:

120 € für 10 Veranstaltungen (2 Veranstaltungen gratis)

Für den Eintrag in den Veranstaltungskalender wird eine pdf mit Beschreibung der Veranstaltung und Anmeldeformalitäten benötigt.

Die Synergie Schmiede ist nicht verantwortlich dafür, dass Veranstaltungen gebucht werden. Sie bietet eine zusätzliche Plattform, um die eigene Reichweite zu erhöhen.

4.) Buchung der Räumlichkeiten der Synergie Schmiede

Raumpreise:

Diese Preise betreffen rein die Räumlichkeiten, welche zur alleinigen Nutzung zur Verfügung stehen. Zusatzleistungen wie Getränke, Speisen, Tischaufstellung, Hotelbuchung etc. können gerne zusätzlich gebucht werden (Preis auf Anfrage)

Ganzer Tag (max. 8 Stunden) **145 €***

halber Tag / Abendveranstaltung (max. 4 Stunden) **75 €***

Individuelle Seminarpakete (Getränke, Speisen, Hotelbuchung, etc.) auf Anfrage

Räume für Einzelbehandlungen:

Folgende Räumlichkeiten können für Einzeltermine gebucht werden:

- Behandlungsraum mit elektrische verstellbarer Massageliege
- lichtdurchfluteter Beratungsraum
- Bibliothek „Bookephalus“
- Schmiederaum

Behandlungsraum/Beratungsraum**

15 € / Stunde

** 10% Nachlass für Teilnehmer der Synergie Schmiede*

***nur für Teilnehmer der Synergie Schmiede*

Google Map der Teilnehmer der Synergie Schmiede

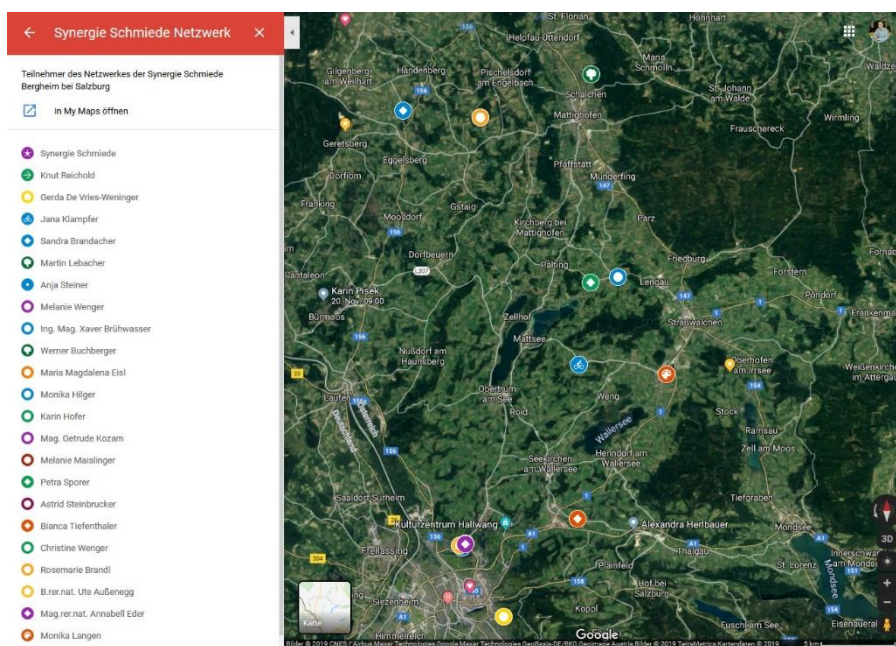

Geographische Lage und Informationen zu den Teilnehmern
Klickt man auf ein entsprechendes Icon, erhält man genauere Informationen zum entsprechenden Teilnehmer (Bild/Logo, Kontaktdaten, etc. .)

Beispiel Präsentation auf der Homepage:



Mag.rer.nat. Annabell Eder

Biologin und Energetikerin für Mensch & Tier

*Meridianmassage für Mensch und Tier
Perspektivenwechsel - systemische
Aufstellungen für Tiere
Coaching mit Pferden*

Lengfelden 37, 5101 Bergheim

Tel.: +43 0650 / 4111302
annabell@synergie-schmiede.at

www.equi-sense.at (Artikel zum Download)

Verlinkung zur Synergie Schmiede:



www.synergie-schmiede.at
Gesundheit und Wohlbefinden für Mensch und Tier